



CIRCUITO

A

A P R E N D I Z A G E M

O Circuito A - Aprendizagem é uma ação da Diretoria de Educação Infantil/SEMED que visa fortalecer a formação continuada e promover o aperfeiçoamento dos profissionais que atuam na Educação Infantil, por meio de troca de experiência.



Brincadeira, Oralidade e Escrita:

Linguagens que se entrelaçam

É na Educação Infantil que cada pequena descoberta vira um grande aprendizado!

30 e 31 de Outubro de 2024

ETI Almirante Tamandaré

CIRCUITO/A
A P R E N D I Z A G E M

PALESTRANTES



Dra. Ana Corina
Professora da UFT de Educação Infantil



Irma Galhardo
Escritora de histórias Infantis



Ma. Jardilene Galberto
Professora Pesquisadora da Infância e escritora



Doceduca
Professoras e Formadoras de Educação Infantil



DIRETORIA DA
EDUCAÇÃO INFANTIL

Secretaria Municipal
da Educação



PREFEITURA DE
PALMAS

Programação 30/10/24

Manhã 30/10/24-Quarta-feira Público (Berçário e Maternal)

7h30 a 8h-Credenciamento
8h15 Abertura e Hino Nacional

Apresentação Cultural Infantil
Crianças do CMEI João e Maria

8h40-Pronunciamentos

9h-Palestra: "Brincadeira e Oralidade na creche".
Professora Ma. Jardilene Gualberto

10h15-Coffe Break

10h40-1º Relato CMEI João e Maria

Comunicadora: Elisabete A. Pereira Carneiro
Tema: Brincadeiras ao Vento

11h-2º Relato CMEI Mundo Feliz

Comunicadora: Zilmara Santana Souza de Deus
Tema: Cheiro Verde: cultivando valores, aromas, cores e sabores.

11h30-Encerramento/Matutino

INTERVALO
11h30 às 13h30

Tarde 30/10/24-Quarta-feira Público (Pré Escolar)

13h30 às 14h-Credenciamento

14h15-Abertura

14h20-Apresentação Cultural Infantil
Crianças do CMEI Carrossel

14h40-Palestra: A importância do Lúdico no
desenvolvimento da oralidade.
Grupo Doceduca

15:50h-Coffe Break

16h20-1º Relato CMEI Sementes do Amanhã

Comunicadora: Verônica Moraes Santos
Tema: Poupar para festejar

16h40-2º Relato CMEI Vitória Régia

Comunicadora: Ednéia Aparecida José Alves
Tema: Frutos do Cerrado/ O sabão de Pequi

17h-3º Relato CMEI Romilda Budke

Comunicadora: Jaqueline Nogueira dos Santos Silva
Tema: A importância da Sala de Recursos Multifuncionais para Educação Infantil e suas perspectivas.

17h30-Encerramento

Programação 31/10/24

Manhã 31/10/24-Quinta-feira Público (Pré Escolar)

7h30 a 8h-Credenciamento
8h15 Abertura

Apresentação Cultural
Crianças do CMEI Romilda

8h25-Pronunciamentos

8h40-Palestra: "O lúdico na contação de
história:estimulando a oralidade e escrita nas crianças".
Escritora Infantil Irma Galhardo

9h50-Coffe Break

10h20-1º Relato CMEI Ana Luiza Napunoceno

Comunicadora: Denise Costa Cardoso
Tema: Saberes Indígenas

10h40-2º Relato CMEI Sonho de Criança

Comunicadora: Poliana Cândido Barros
Tema: As curiosidades espinhosas sobre o olhar investigativo das crianças

11h-3º Relato CMEI Castelo Encantado

Comunicadora: Cirlene Benvindo de Souza
Tema: Comer Bem para Cantar, Dançar e Viver Melhor

11h30-Encerramento/Matutino

INTERVALO
11h30 às 13h30

Tarde 31/10/24-Quinta-feira Público (Berçário e Maternal)

13h30 às 14h-Credenciamento

14h15-Abertura

14h20-Apresentação Cultural Infantil
Crianças do CMEI Castelo Encantado

14h40-Palestra: A rotina de bebês de 0 a 3 anos:
práticas de leitura com os bebês
Dra. Ana Corina

15h50-Coffe Break

16h20-1º Relato CMEI Mundo Feliz

Comunicadora: Tatiana Costa Martins
Tema: Rede de apoio em ação: Sentidos para o pertencimento no primeiro ano de funcionamento de um CMEI.

16h40-2º Relato CMEI Sonho de Criança

Comunicadora: Marcilene Farias Leite Silva Menezes
Tema: Explorando o Mundo dos Sapos

17h-3º Relato CMEI Ciranda Cirandinha

Comunicadora: Kelcy Dias Siqueira Silva
Tema: Meu corpo Sente Assim...

17h30-Encerramento

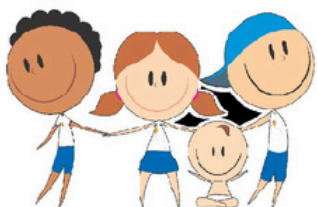

DIRETORIA DA
EDUCAÇÃO INFANTIL

Secretaria Municipal
da Educação



PREFEITURA DE
PALMAS